

SIMPLIFICAR SU PLAN DE TRATAMIENTO PARA LA FIBRILACIÓN AURICULAR

Estimule a sus pacientes para que adopten un papel activo en el cuidado de la salud con esta herramienta que los ayudará a comprender las opciones disponibles de tratamiento adecuado.

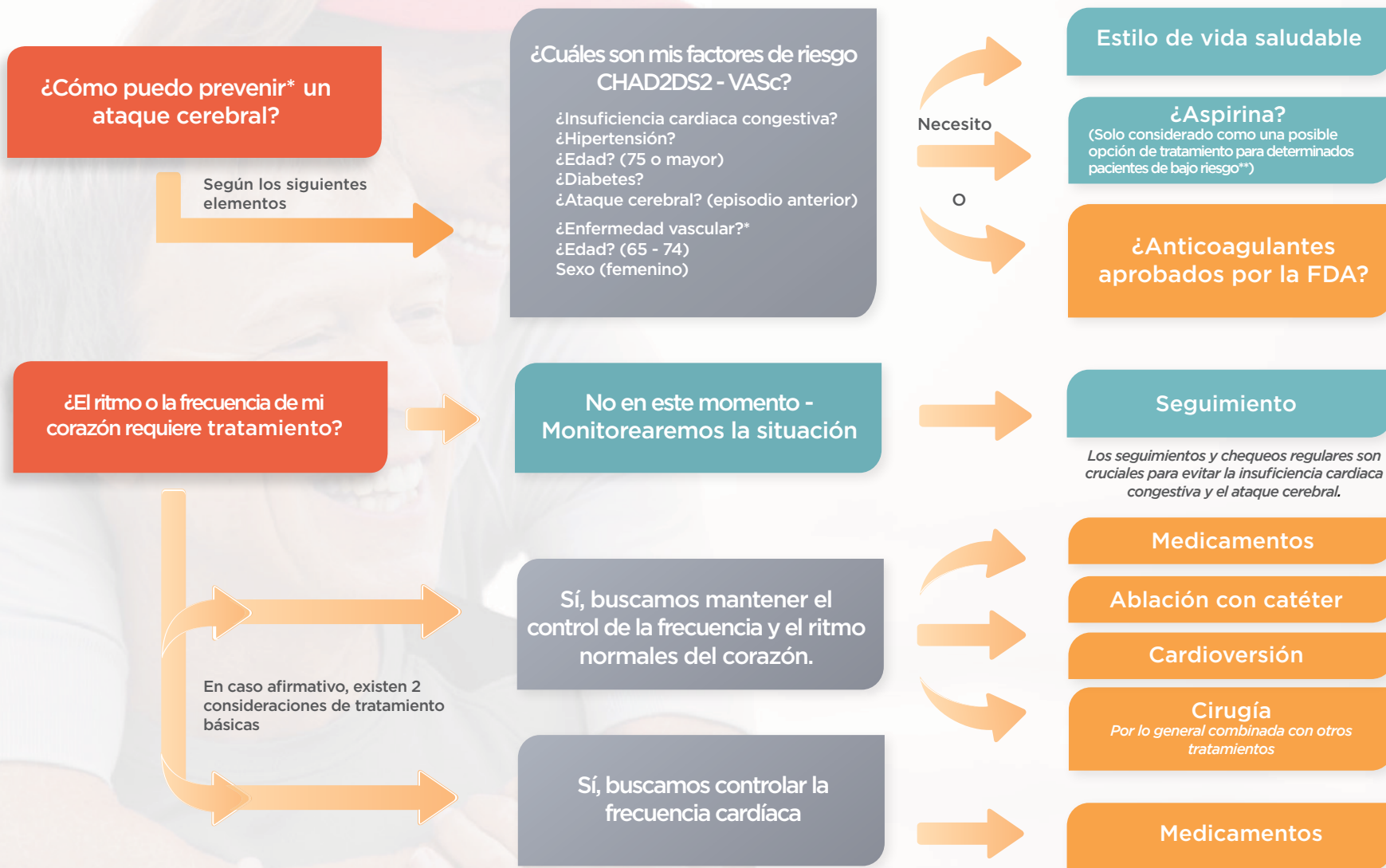

*Los factores de riesgo de la AFib (fibrilación auricular) vinculados con antecedentes de enfermedad vascular incluyen:

Ataque al corazón previo
 Enfermedad de las arterias periféricas (PAD)
 Placa de ateroma aórtico

** La selección de pacientes de bajo riesgo incluye a aquellos que presentan AFib no valvular e historial de riesgo 1 de CHA2DS2 - VASc.

*Es fundamental la adopción de medidas para reducir los riesgos, aunque ningún método o tratamiento pueda garantizar la prevención. Conozca las señales de aviso del ataque cerebral y llame de inmediato al 9-1-1, en caso de que se presenten.